

**VOORDAT U DE TWINNY LOAD
INSTALLEERT**

De verlichting van de Twinny Load is bestemd voor een 12V installatie.

De Twinny Load ERGO CK is geschikt voor het vervoer van twee fietsen. Let op de maximaal toelaatbare kogeldruk. U kunt deze vinden op het typeplaatje van de trekhaak van uw auto. Het totale gewicht van de drager en de fietsen mag niet hoger zijn dan de maximaal toelaatbare kogeldruk en mag het gewicht van 75 kg niet overschrijden. Het netto gewicht van de drager is 14.1 kg. Een normale fiets weegt circa 17kg. Een maximaal toelaatbare kogeldruk van 50 kg is dus al voldoende voor de Twinny Load met twee fietsen.

Voorts wordt gewezen op de wettelijke eisen die gelden voor het vervoer aan de achterzijde van de auto.

Voor montage op de trekhaak van de auto is geen gereedschap vereist.

SERVICE/GARANTIE

Op de drager krijgt u twee jaar garantie, onder de voorwaarden zoals ze op de bijgevoegde garantiekaart staan. Zowel voor garantie, service als aanschaf van onderdelen/accessoires kunt u bij uw aankoopadres terecht. Wij wensen u veel succes en rijplezier.

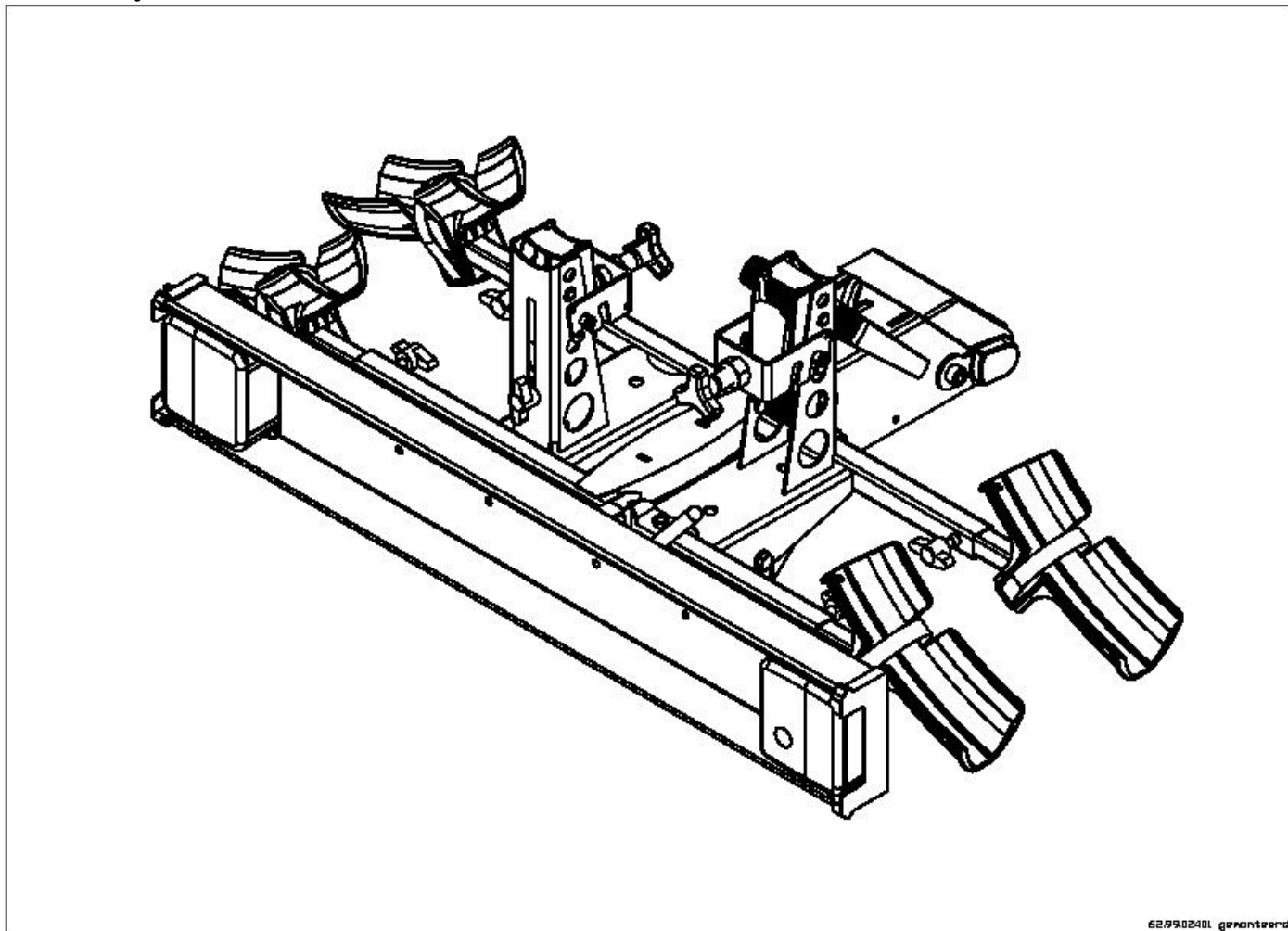
De Twinny Load ERGO CK

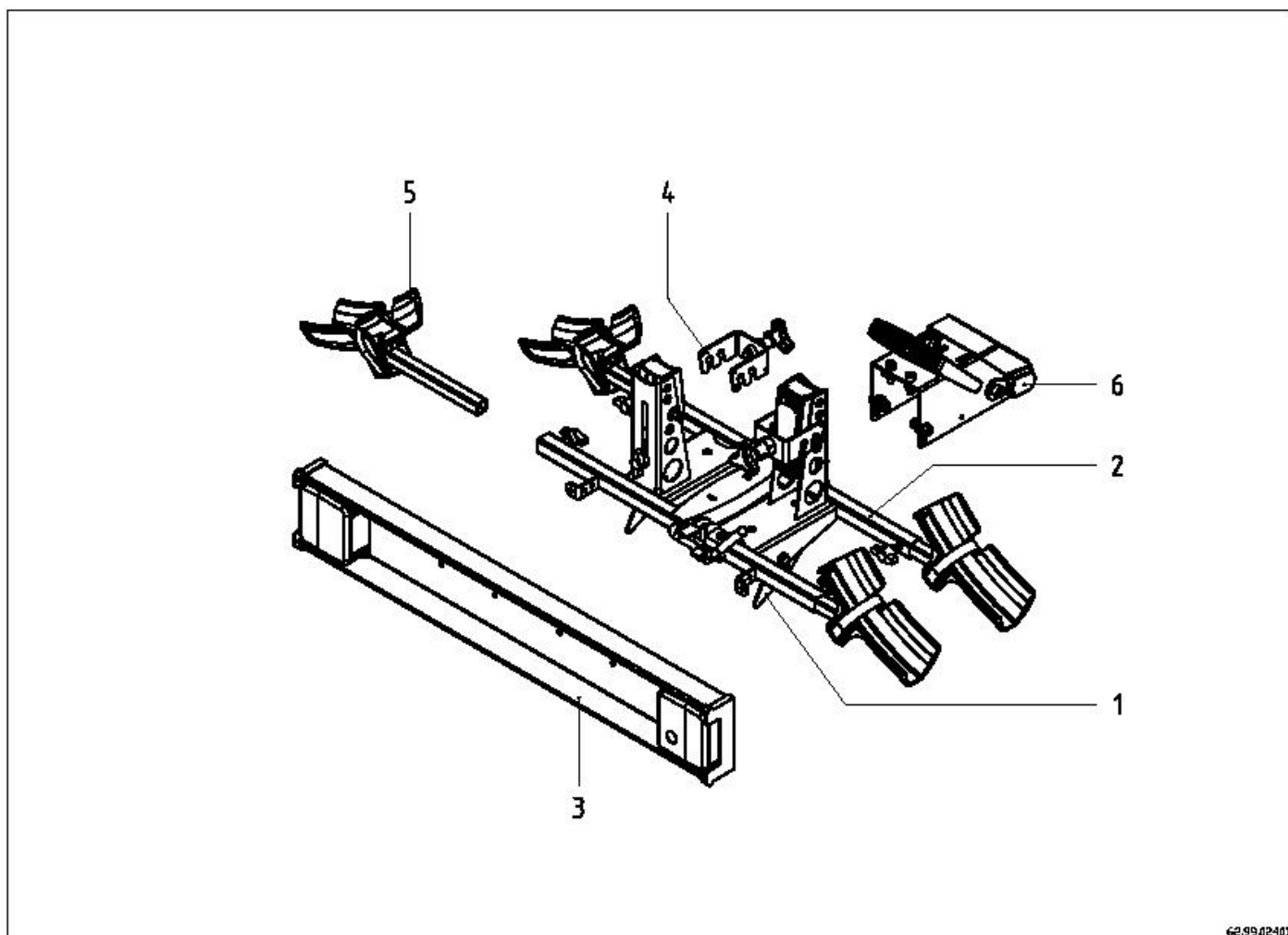

62.99.02401

Positie- nummer	Artikel- nummer	Omschrijving	Aantal
1		Onderframe ERGO CK	1
2		Bovenframe CK	1
3	62.99.62781	Lichtbak	1
4	62.99.02009	Crankklem	2
5	62.99.62030	Wielgoot	4
6	52.99.02410	ERGO-koppeling	1

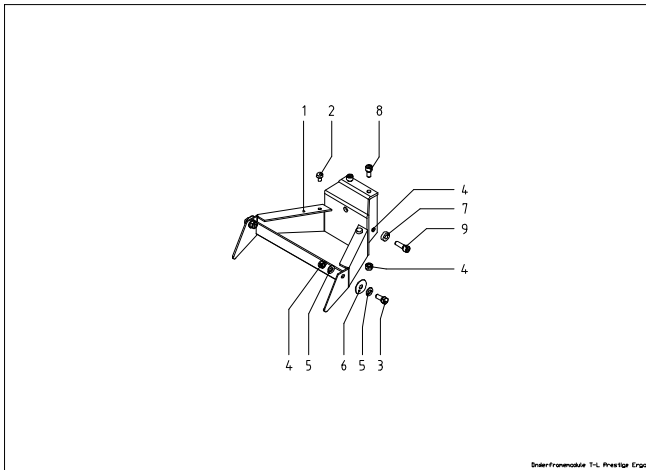

Positie-nummer	Artikel-nummer	Omschrijving	Aantal
1		Onderframe ERGO CK	1
2		Stootbuffer zwart	2
3		Bout M8x20	2
4		Zelfborgende moer M8	6
5		Kunststof sluitring M8	4
6		Kunststofring 30x8x1	2
7		Afstandring 8x19x6	2
8		Binnenzeskantbout M8x16	2
9		Binnenzeskantbout M8x25	2

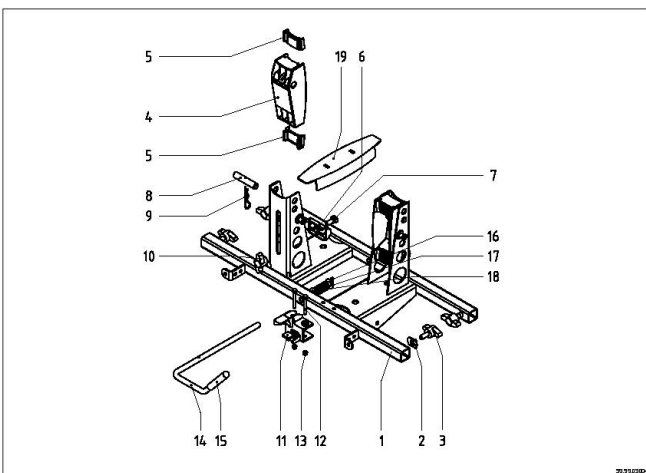

Positie-nummer	Artikel-nummer	Omschrijving	Aantal
1		Bovenframe CK	1
2/3	62.99.66720	Bev.middelen wielgootjes	2
4	37.99.02005	Crankhouder	2
5	37.99.02006GV	Inlay crankhouder	2
6	37.99.02007	Wig Crankhouder	2
7		Bout M8x20	2
8		Pen crankhouder	2
9		Verende borgclip	2
10		Vleugelknop	2
11	37.99.03003	Borging CK	1
12		Bout M5x40	2
13		Zelfborgende moer M5	2
14		Grendel CK	1
15		Handgreep 10x75 zwart	1
16-17-	62.99.67009	Veerset grendel CK	1
18			
19	37.99.03004	Afdeprofiel CK	1

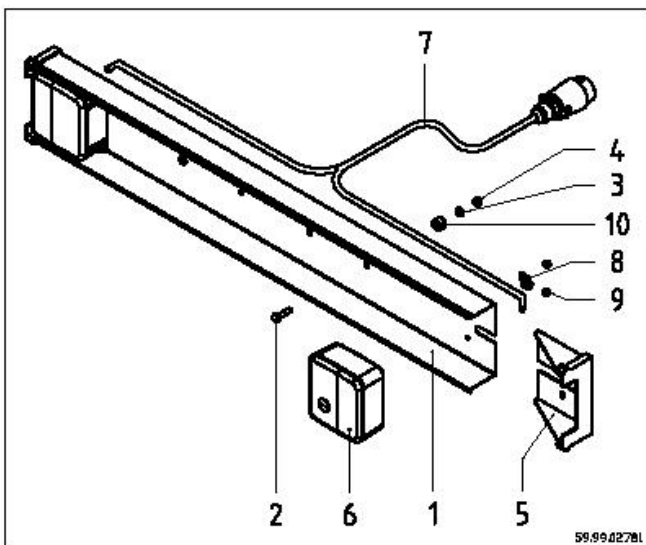

Positie-nummer	Artikel-nummer	Omschrijving	Aantal
1		Lichtbak	1
2/3/4		Bev.middelen lichtbak	2
5	62.99.62100	Beschermkap	1 set
6		Lamp	2
7		Kabelset 7-polig	1
8/9		Bev.middelen lamp	2
	62.99.62781	Lichtbak compleet	1
10		Afstandbus	2



Bevestig de lichtbak zodanig aan de drager, dat de lamp met de sticker "RIGHT" aan de rechterkant komt.



Boor in de kentekenplaat twee gaten op zodanige afstand van elkaar, dat deze afstand overeenkomt met de afstand van de twee montagegaten in de lichtbak. Monteer de kentekenplaat en de lichtbak gelijktijdig.

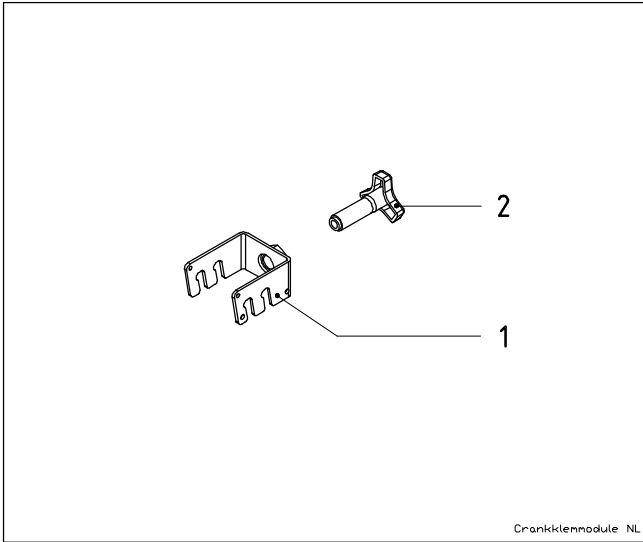

Positie- nummer	Artikel- nummer	Omschrijving	Aantal
1		Crankklem	1
2		Sterbout blauw	1
	62.99.02009	Crankklem + sterbout blauw	1

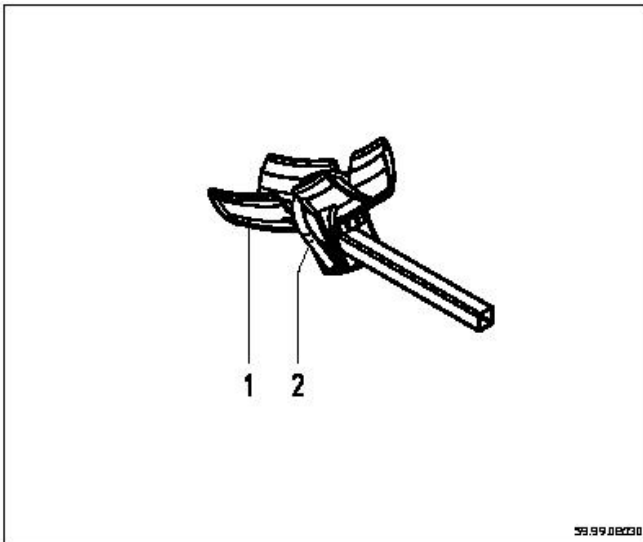

Positie- nummer	Artikel- nummer	Omschrijving	Aantal
1		Wielgoot kunststof	4
2		Riempje blauw	4
	62.99.62030	Wielgoot + riempje	1

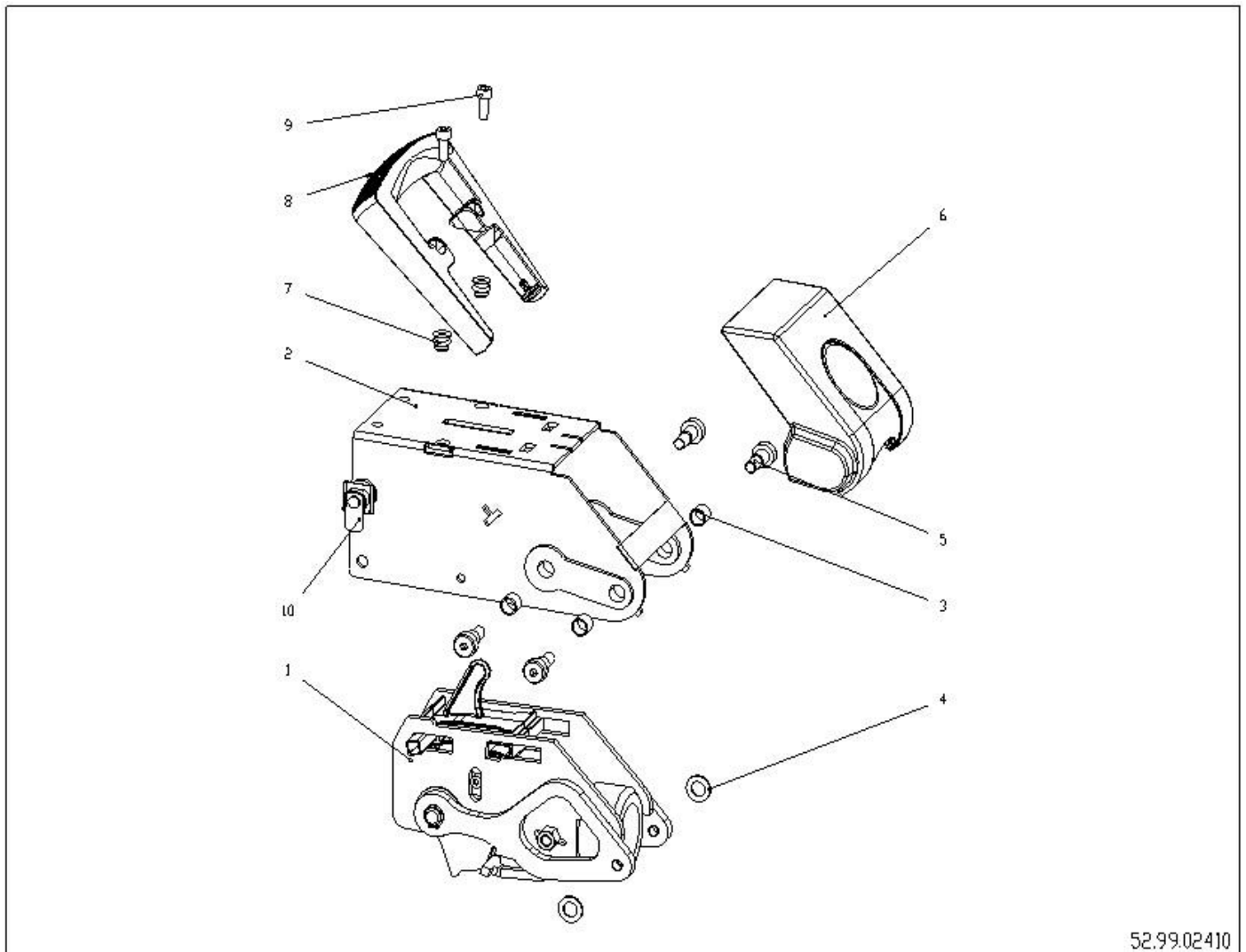

52.99.02410

Positie-nummer	Artikel-nummer	Omschrijving	Aantal
1		Samenstelling binnenwerk	1
2		Hoofdbalk	1
3		Lagerbus	4
4		Kunststofring 10.5x18x1.5	2
5		Pasbout M8x10x12	4
6	37.99.02426	Stootdop zwart	1
7		AVK moer	2
8	37.99.02424	Handgreep blauw	1
9		Binnenzeskantbout M6x16	2
10	21.29.62410	Inbouwcilinderslot	1
	52.99.02410	ERGO-koppeling compleet	1

Accessoires

De Twinny Load is uit te breiden met de volgende accessoires:

- Voorvorkklem (vooras-bevestiging) voor sport/racefietsen
- Ski-hulpstuk
- TRIO, uitbreidingsset voor een 3^e fiets

Voor meer informatie zie www.twinnylload.nl



VOOR GEBRUIK DE KOGEL ONTVETTEN

Het plaatsen van de Twinny Load

Het afnemen van de Twinny Load

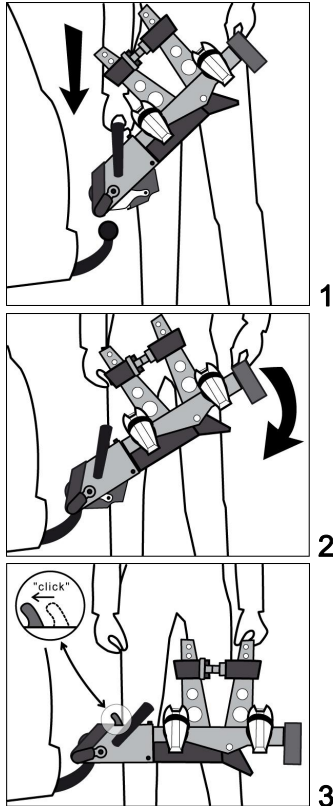

Diefstalbeveiliging

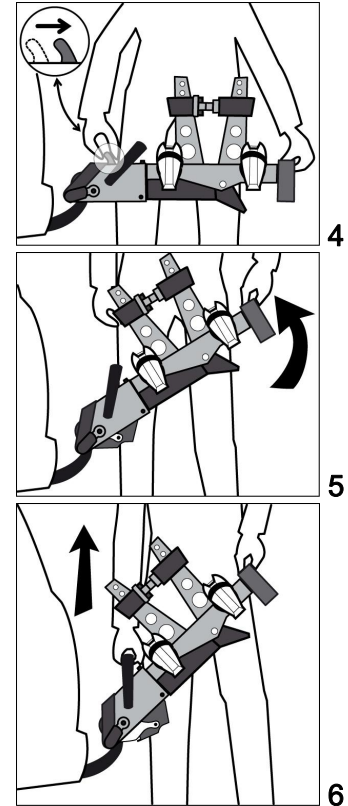
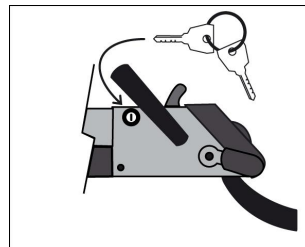

1. Open het klemmechaniek door de sleutel van het slot met de klok mee te draaien en vast te houden terwijl u de vergrendellip naar de lichtbakzijde beweegt. Plaats de Twinny load onder een hoek van circa 45° boven de trekhaak en laat het klemmechaniek over de kogel zakken.
2. Beweeg de zijde van de lichtbak naar beneden.
3. De vergrendeling van het klemmechaniek sluit. U hoort een "klik".
4. Om de drager van de trekhaak af te nemen wederom de sleutel van het slot met de klok meedraaien en vasthouden terwijl u de vergrendellip naar de lichtbakzijde beweegt. De lichtbakzijde zal enkele centimeters omhoog komen.
5. Beweeg de zijde van de lichtbak omhoog.
6. Neem de Twinny Load van de trekhaak.

! Bij het afnemen de Twinny Load 1 á 2 cm naar de auto toe bewegen, zodat het klemmechaniek vrij komt van de kogel.

Diefstalbeveiliging

Neem de sleutel uit het slot.

De vergrendellip kan nu het klemmechaniek niet meer ontgrendelen.

Het is aan te bevelen om tijdens het rijden geen sleutel in het slot te laten zitten

Het plaatsen van de fietsen

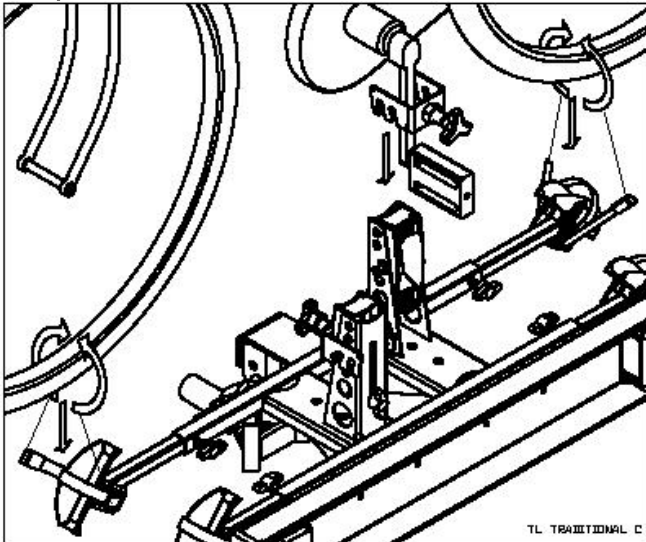

Het plaatsen van de fietsen op de Twinnny Load ERGO CK.

1. Plaats de fiets die het dichtst bij de auto komt met het linker pedaal naar beneden en met het trapshuis in de crankhouder.
2. haak de crankslem over de nokken en fixeër de fiets door het aandraaien van sterbout. Het is geen bezwaar als het trapshuis na fixatie niet meer volledig in de crankhouder ligt.
3. Borg met riempjes de wielen in de wielgootjes. Zorg ter voorkoming van beschadiging van de velgen ervoor, dat de riemgesp tegen de flank van het wielgootje aanligt. Voor de maximale verstelbaarheid van de wielgootjes monteerd u de riemgespen naar het hart van de Twinnny Load. Op de zelfde wijze plaats u de tweede fiets.

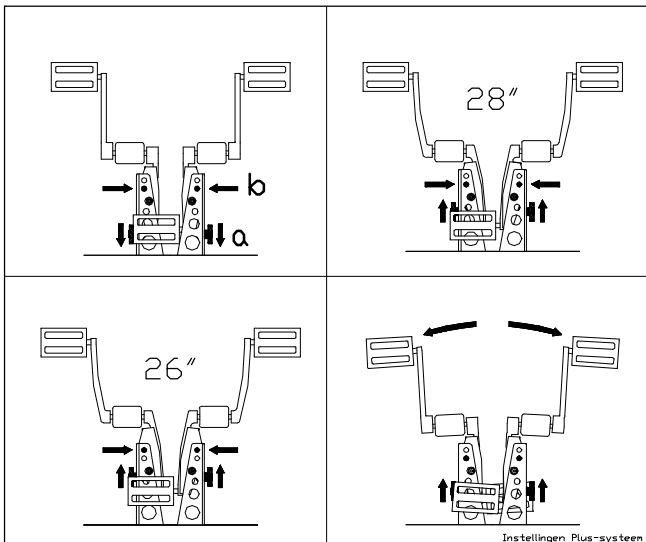

Instellingen

Met de Twinnny Load ERGO CK zijn verschillende instellingen mogelijk. Hierdoor zijn de meeste combinaties van fietsen te vervoeren:

1. *Uw fiets heeft gebogen cranks waardoor de fietsen elkaar raken.* Door het in hoogte verstellen van de vleugelknop (a) kunt u de crankhouder meer of minder scheefstellen, waardoor de kromming van de crank wordt gecompenseerd
2. *De beide fietsen raken elkaar met zadel en stuur.* Door respectievelijk in- en uitschuiven van de wielgootjes kunnen de fietsen ten opzichte van elkaar voor- of achterover geplaatst worden. Hierdoor krijgen zadel en stuur meer ruimte.
3. *Het pedaal raakt de onderplaat van de crankzuiil.* Verstel de wielgootjes zodanig dat het pedaal vrij blijft van de onderplaat.

De verstelling van de wielgootjes is te weinig. Door de pen van de crankhouder in een hogere c.q. lagere positie te stellen komen de wielgootjes in een voor uw fiets geschikter instellingsbereik. De pen van de crankhouder is uitneembaar na het verwijderen van de verende borgclip.

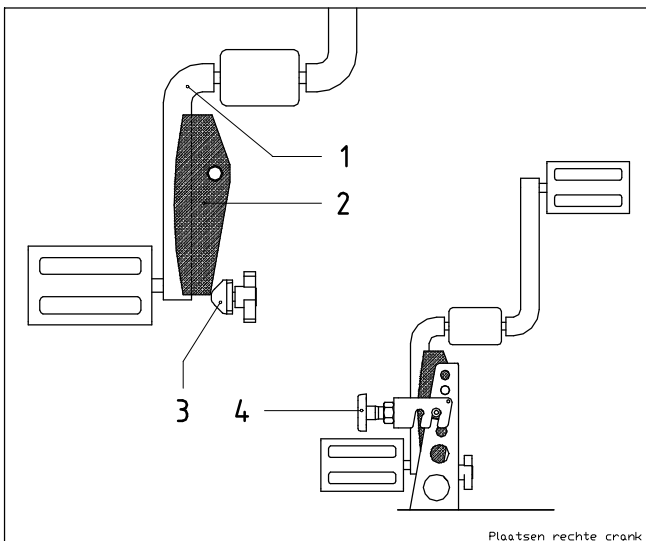

Hoe een fiets met een rechte crank te plaatsen op een Twinnny Load ERGO CK?

1. Stel de wielgootjes zo af dat de bovenzijde van de crankhouder vrij komt.
2. Schuif de wig (3) naar het laagste punt.
3. Plaats de crank (1) in de crankhouder (2).
4. Hang de crankslem met de sterbout(4) om de daarvoor bestemde nokken.
5. Draai de sterbout (4) aan.

Kantelen van de drager

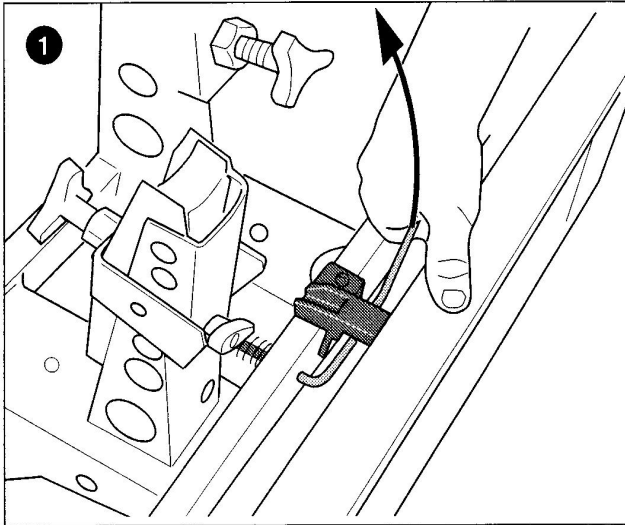

1. Pak met de linkerhand de zadelpen of het fietsframe en met de rechterhand de grendel van het kantelmechanisme vast. Beweeg de grendel omhoog, zodanig dat de grendel uit de borging komt.

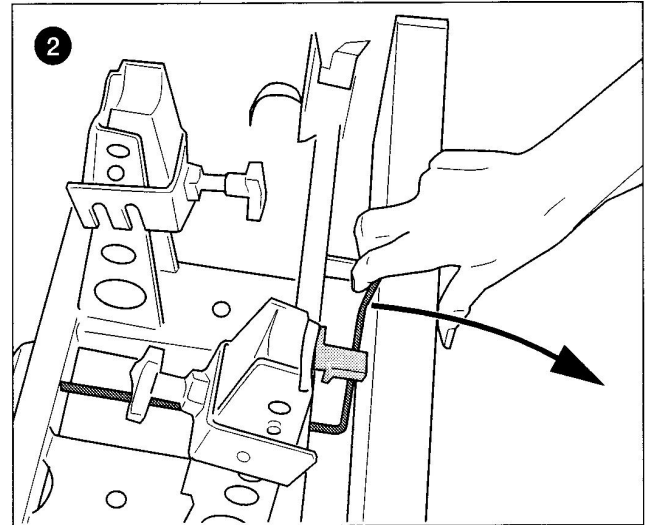

2. Beweeg de grendel naar u toe (houd deze vast) en beweeg de fietsen rustig achterover tot in de laagste (rust)stand. (zie afbeelding) In deze stand is de bagageruimte van uw auto toegankelijk.

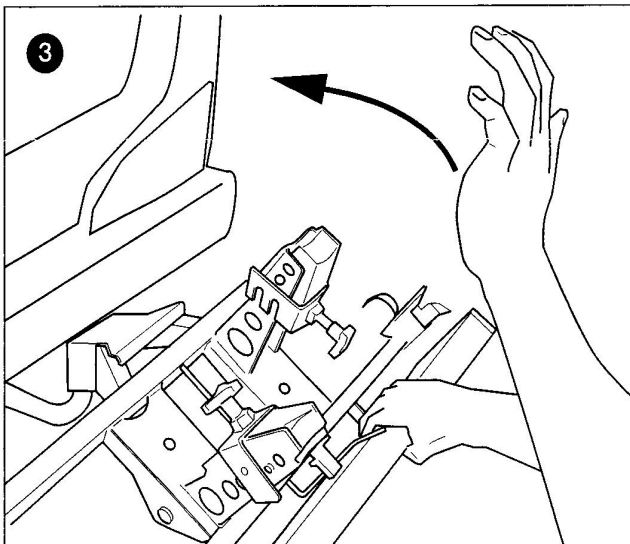

3. Pak de zadelpen of het fietsframe vast en beweeg de fietsen terug in de oorspronkelijke stand, zodanig dat de grendel weer in het gat terug klikt.

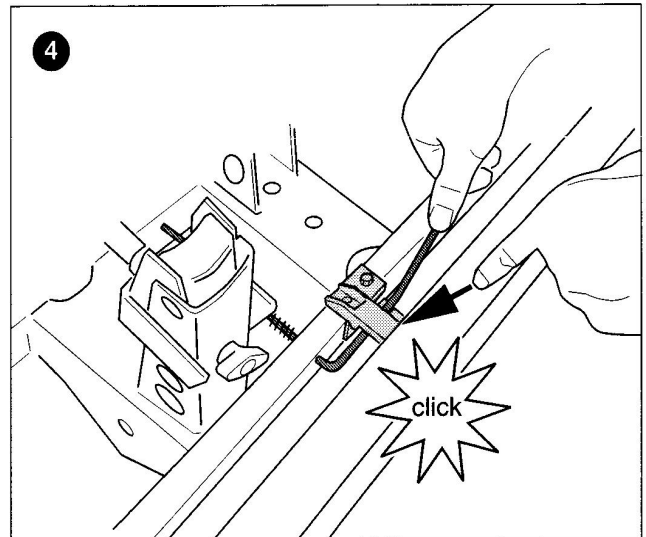

4. Pak de grendel met de rechterhand vast en **DUW DE GRENDEL TERUG IN DE BORGING.**

Belangrijk:
 Controleer altijd of de grendel in het gat zit en geborgd is.